

EN NOVIEMBRE DE 2024, EL ÍNDICE DE PRECIOS AGROPECUARIOS (IPAP) DE LA BOLSA MERCANTIL CERRÓ CON UNA CAÍDA ANUAL DE 1.1%.

- En contraste, el IPAP aumentó 0.9% respecto a octubre de 2024, evidenciando un cambio en la tendencia decreciente observada de mayo a septiembre.
- Las subclases que más contribuyeron al alza mensual fueron papas, plátano, hortalizas de raíz, bulbosas y tuberosas, hortalizas de fruto y leche cruda de vaca, mientras que pollos y gallinas, trigo, cítricos, yuca y hortalizas de hoja o de tallo tuvieron un impacto negativo.
- De cara al cierre de 2024, se proyecta una posible recuperación en los precios agrícolas

Resultados generales

En noviembre de 2024, el Índice de Precios Agropecuarios (IPAP) de la Bolsa Mercantil de Colombia alcanzó un nivel de 232.62, reflejando una disminución anual del 1.1% en comparación con noviembre de 2023. Esta caída contrasta con el leve incremento del 0.8% registrado en noviembre de 2023, que marcó la última variación anual positiva del índice luego del periodo inflacionario entre 2021 y 2023.

Gráfica 1:

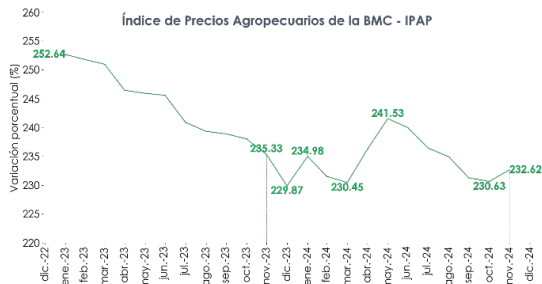

Gráfica 2:

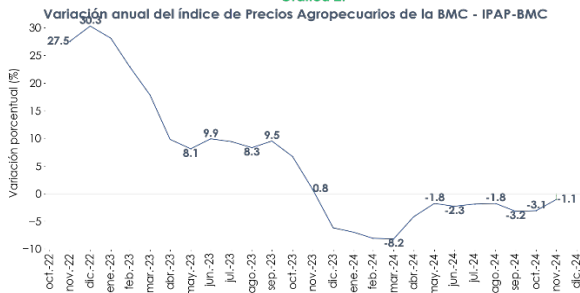

Gráfica 3:

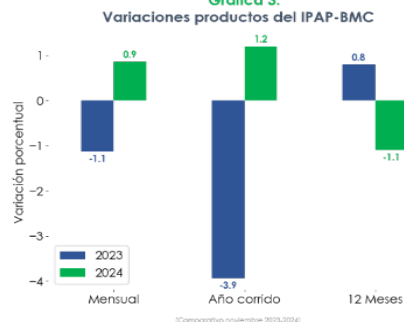

Fuente: Bolsa Mercantil de Colombia, Dirección de Inteligencia de Negocios. *El dato de nov-24 es provisional.

A pesar de la variación anual negativa, noviembre de 2024 mostró un leve crecimiento del 0.9% en comparación con octubre de 2024, marcando una variación mensual positiva y reflejando una tendencia al alza moderada en lo corrido del presente año, al pasar de 229.87 a 232.62.

Este incremento puede atribuirse al aumento en la tasa de cambio consolidado en los últimos cinco meses, lo que ha encarecido tanto los productos agropecuarios importados como los insumos agrícolas provenientes del exterior. Por su parte, la recuperación mensual podría señalar un cambio de tendencia en el índice tras el periodo junio–septiembre donde hubo un descenso importante. De cara al cierre de 2024, se proyecta una posible recuperación en los precios agrícolas, contrastando con la tendencia descendente observada en el último trimestre de 2023.

Resultados por subclase

De las 33 subclases que componen el IPAP-BMC, 54.5% presentaron aumentos entre octubre y noviembre de 2024. Las subclases que presentaron mayor contribución mensual a la dinámica de los precios fueron papas (0.62 p.p.), plátano (0.49 p.p.), hortalizas de raíz, bulbosas y tuberosas (0.42 p.p.), hortalizas de fruto (0.18 p.p.) y leche cruda de vaca (0.17 p.p.). En el extremo contrario, las subclases que presentaron las contribuciones negativas más destacadas en noviembre fueron pollos y gallinas (-0.47 p.p), trigo (-0.32 p.p), cítricos (-0.16 p.p), yuca (-0.16 p.p) y hortalizas de hoja o de tallo (-0.14 p.p).

Esto indica que las cinco subclases que más contribuyeron al crecimiento de los precios agropecuarios aportaron en conjunto 1.0 p.p., mientras que las cinco subclases con menor contribución aportaron -0.66 p.p. teniendo en cuenta las demás clases se consolida una variación total de 0.9%.

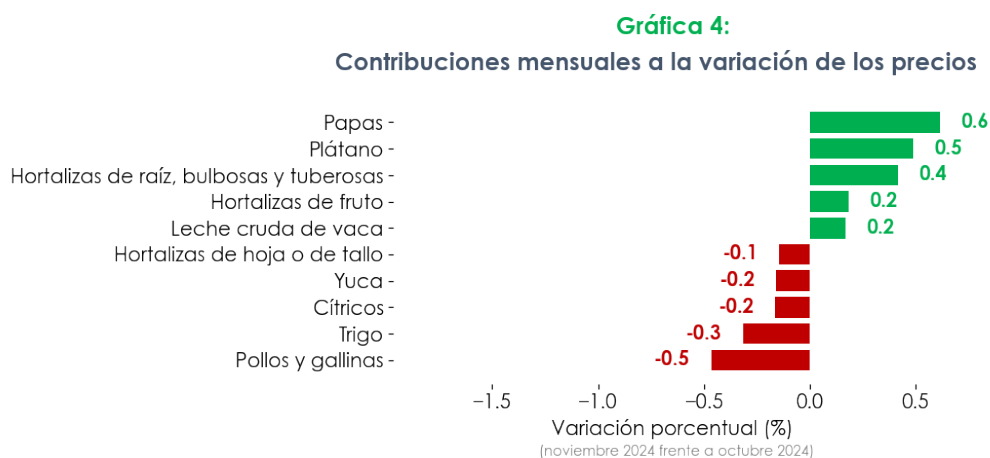

Fuente: Bolsa Mercantil de Colombia, dirección de inteligencia de negocios
*El dato de nov-24 es provisional.

Correlación con otros indicadores de precio

Durante los últimos sesenta meses, se observa una correlación con la variación anual del Índice de Precios al Productor (IPP) del sector agropecuario del **93.76%**. Respecto a la variación anual del Índice de Precios al Consumidor (IPC) de alimentos del DANE, se registró una correlación de **86.25%** para el mismo lapso, mientras que con la tasa de cambio representativa del mercado se obtuvo un valor mucho más bajo de **64.17%**. A pesar de que los índices de precios al consumidor muestran menor volatilidad que el IPAP-BMC, éste logra capturar de manera general su tendencia; mientras tanto, el IPP del sector agropecuario y el IPAP-BMC evidencian un mejor ajuste en su dinámica.

Gráfica 5
IPAP-BMC, indicadores de inflación y tasa de cambio
(Variación anual)

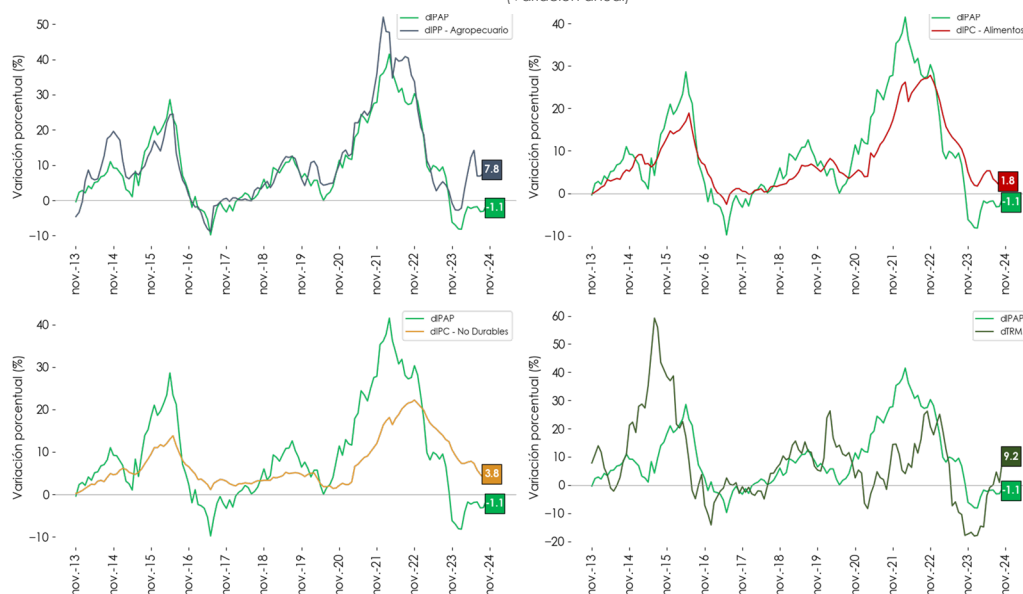

Fuente: Bolsa Mercantil de Colombia, Banco de la República y DANE.

Sobre el IPAP-BMC

El Índice de Precios Agropecuarios de la Bolsa Mercantil de Colombia (IPAP-BMC) se construye sobre precios de bienes del sector agropecuario en estado primario. Este índice coyuntural de tipo Laspeyres (ponderaciones fijas en un período base) contiene un seguimiento a 33 clases agropecuarias de acuerdo con la Clasificación Central de Productos (CPC), a partir de información derivada de transacciones efectivamente realizadas en el mercado, completamente actualizada, con una publicación oportuna y la posibilidad de realizar seguimiento semanal y quincenal sobre el comportamiento de los precios del sector.

El IPAP-BMC está construido con base en una fuente única de datos en Colombia, exclusiva de la BMC, como lo es el Registro de Facturas del sector agropecuario, junto con las ponderaciones provenientes de la Encuesta Nacional Agropecuaria del DANE. En 2023, el Registro de Facturas de la BMC acumuló cerca de 4,9 millones de transacciones que sumaron un valor total de \$65,7 billones, es decir, un flujo de aproximadamente 20.000 transacciones registradas por día. Los precios extraídos del Registro de Facturas evidencian precios efectivamente realizados en las transacciones del mercado y mayoritariamente se concentran en la primera etapa de la cadena de comercialización, es decir, la transacción entre el productor agropecuario y el primer comercializador.

Documento elaborado por la dirección de inteligencia de negocios Vicepresidencia financiera

Director de inteligencia de negocios
Jairo Andrés Olarte Castillo
jairo.olarte@bolsamercantil.com.co

Inteligencia de negocios

María Paula Rojas
maria.rojas@bolsamercantil.com.co

Juan David Barragán
juan.barragan@bolsamercantil.com.co

Juan Felipe Pérez
juan.perez@bolsamercantil.com.co

John Jairo Erazo
john.erazo@bolsamercantil.com.co

Teléfono: (57) 601 6292529
Dirección: Calle 113 No. 7-21 Piso 15

Si tiene dudas o comentarios acerca de este informe, por favor escríbanos a
sistinformacionbmc@bolsamercantil.com.co

La BMC Bolsa Mercantil de Colombia S.A., procura que la información publicada mantenga altos estándares de calidad. Sin embargo, no asume responsabilidad alguna desde el punto de vista legal o de cualquier otra índole, por la integridad, veracidad, exactitud, oportunidad, actualización, conveniencia, contenido y/o uso que se le dé a la información aquí presentada. La Bolsa Mercantil no proporciona ningún tipo de asesoría, por lo tanto, la información publicada no puede considerarse como una recomendación o sugerencia para la realización de operaciones de comercio, ahorro, inversión, ni para ningún otro efecto. Lo anterior cobra relevancia, si se tiene en cuenta que gran parte de la información publicada proviene de terceros, motivo por el cual la responsabilidad legal por cualquier deficiencia en la misma recae sobre quienes la proporcionan, de conformidad con las normas establecidas para el efecto. La Bolsa Mercantil, tampoco asume responsabilidad alguna por omisiones de información o por errores en la misma, en particular por las discrepancias que pudieran encontrarse entre la versión electrónica de la información publicada y su fuente oficial.

www.bolsamercantil.com.co

